Antalya Konyaaltı TOROSTA ÜNİVERSİTEYE YAKIN HAVUZLU SATILIK DAİRE Antalya / Konyaaltı

Продажа - квартира 3,200,000 TL | 110 m2 Antalya / Konyaaltı



Кол-во комнат	:	2
Кол-во гостиных	:	1
Кол-во ванных комнат	:	1
Тип объекта	:	Квартира
Статус объекта	:	Новый(ая)
Статус использования	:	Пустой(ая)
Отопление	:	Кондиционер
Отопление (тип)	:	Электричество
Этаж	:	3
Кол-во этажей в здании	:	4
Год постройки	:	2014
Направление/сторона	:	Юг Восток
Кол-во балконов	:	2
Число туалетов	:	1
	:	Да



Emlak 2
هاتف +90 242-2293000
رقم الجوال +90 555-5888987

Antalya Şeref SAĞLAM EMLAK
هاتف +90 242-229 30 00
رقم الجوال +90 532-631 91 92
فاكس +90 242-229 30 00
Öğretmen Evleri Mh. Atatürk Bulvarı No: 92 Utku Apt. Kat:1
Konyaaltı / Arapsuyu
07070 , Antalya

* Интерьер : Балкон, Покраска, Стальная дверь, Душевая кабина, Домофон с монитором, Гранитный пол, Ванная комната HILTON , Стеклопакет, Кабельное ТВ / антена, гипсокартон, Ламинированые двери, Ламинированый кухонный гарнитур, Панельные двери , Жалюзи, Паркет-ламинат, акриловая краска на стенах, штукатурка, Краска, Керамическая плитка, Освещение (спот-лампы), Гардероб, Двойное остекление, Система безопасности,
* Здание : Лифт, Садовая изгородь, С учетом сейсмоактивности, Сейсмоустойчивый(ое), Водонапорный резервуар, Intercom (внутренн.связь), Теплоизоляция, Электро-генератор, консьерж, PVC-рамы / стеклопакет, , Пожарная лестница , Рамы со стеклопакетом, В саду,
* Окрестности : Торговый центр, Детский сад, ясли, Банкомат, Банк, Муниципалитет, Кафе, Аптека, Аптека/Мед.пункт, Развлекательный центр, Начальная школа, Кафетерий, Дет.сад - ясли, Парикмахерская и салон красоты, Колледж, Маркет, Игровая площадка, Почта, Ресторан, Медпункт, Рынок, Университет, Ветеринар, Школа,
* Экстерьер (Внешний вид) : Внешняя обшивка здания,
* Жилой комплекс : Детский бассейн, Охрана, открытая парковка, крытая парковка, Плавательный бассейн (открытый), Видеокамеры наблюдения,
* Расположение : Рядом проспект, Море рядом , Рядом аэропорт, Вид на город, В центре, рядом автовокзал, Рядом общественный транспорт, Рядом маршруты микроавтобусов,

Dairemizin iç mekanları, her bir metrekaresi kullanım kolaylığı düşünülerek, 1.sınıf kaliteli malzemelerle tasarlanmıştır. Konum itibari ile ; Konyaaltı Toros mahallesinde, Akdeniz Üniversitesine, 5M Migros Alışveriş Merkezine ve denize oldukça yakındır. Ulaşımı her yöne kolaydır. Merkezi yerdedir. Gözünüz hem az katlı yaşama, hem de yumuşak hatlı bir dış cephe mimarisine alışacak ve siz bundan vazgeçemeyeceksiniz. Herşey, sizlerin daha kaliteli, konforlu ve modern bir yaşam sürmeniz amaçlanarak planlandı. 2 yıllık bakımlı site içerisinde olup, bahçe peyzajı tamamlanmıştır. Güney ve doğu cepheli. Duşakabin, hilton lavoba, 7/24 güvenlik kameraları, açık ve kapalı otoparkı, merkezi uydu, kapıcı, görüntülü diafon, asansör, günısı, jeneretör, spot aydınlatma ve gizli panjurları mevcuttur. Yazları güneşin ve serin turkuvazın keyfini doyasıya çıkaracağınız açık yüzme havuzu, çocuklarınızın açık havada, çimlerin içinde neşe ve güvenle oynayabilecekleri oyun alanları ve kamelya gibi açık mekanlar, sizi ve sevdiklerinizi bekliyor. Geniş, ferah ve kullanışlı bir daire olup, yatırımlık düşünenlere de çok idealdir. Çok rahat kiraya verebileceğiniz bir dairedir. Kayıt No : 3983*

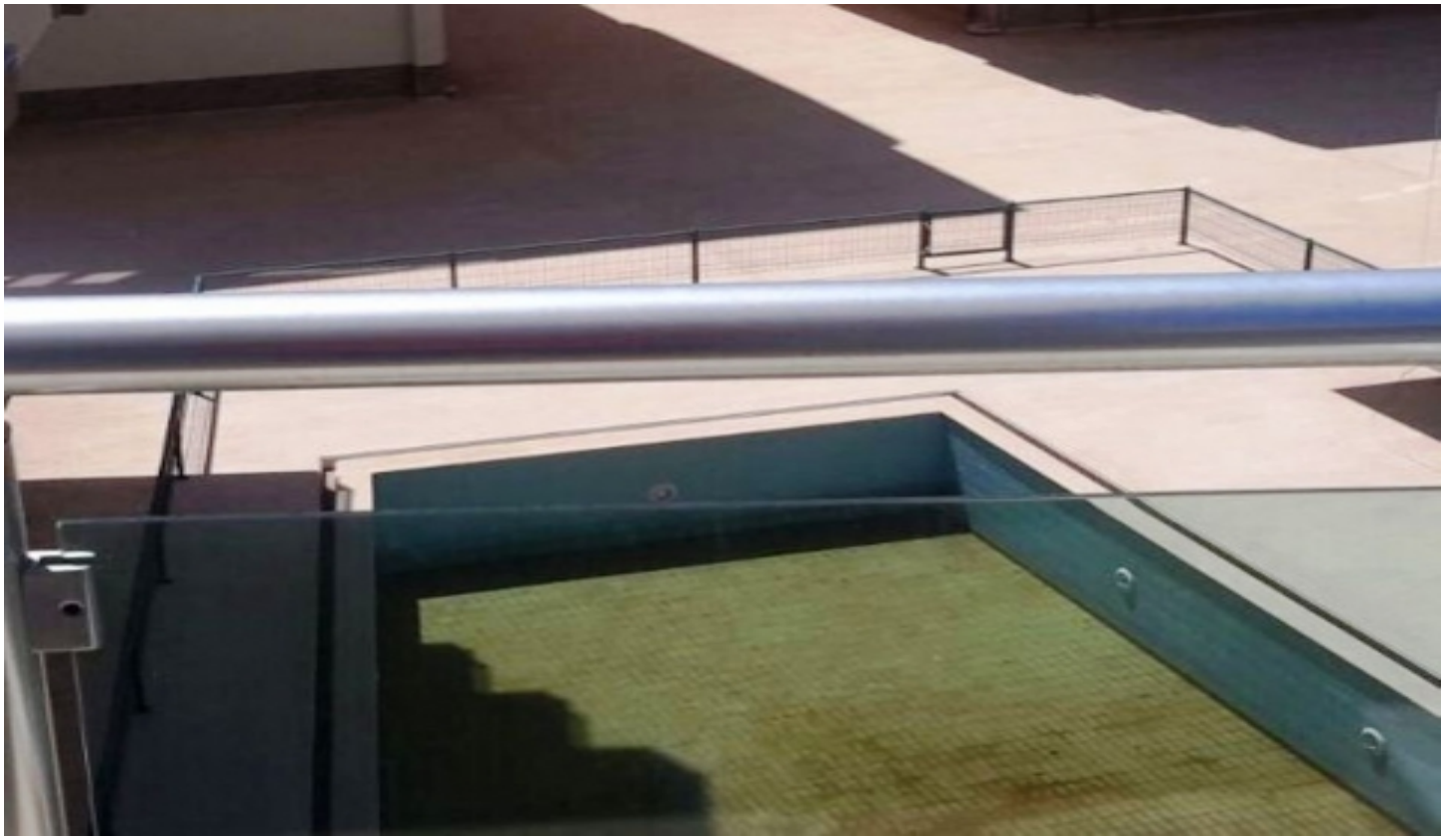












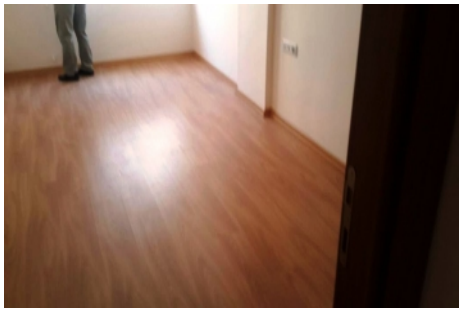

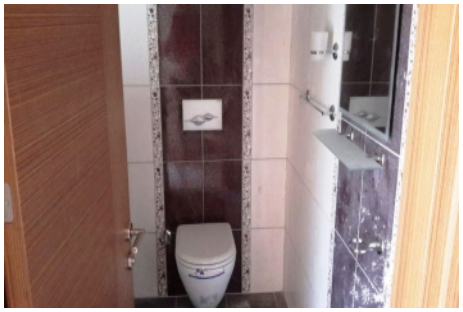

EALO 150
